

A TUTT CAMP

Periodico sportivo * Editore Aelion s.a.s. di Dell'Elce Damaso & C. * Anno VIII n° 4 * Registrazione Tribunale di Pescara n° 3/98 del 13-03-1998 * COPIA OMAGGIO

ESCLUSIVO!

SCOOP!

Albrecht ACQUISTA IL PESCARA

Martedì sera la firma del contratto

La Taverna
di Bracco

 **MyCAR**
HYUNDAI CLUB

 **FIN**
Abruzzo
SERVICE

CORNETTERIA



IL POPOLO DELLA NOTTE
Piazza San Francesco
Pescara

AGENZIA INTERMEDIARIA
DI VENDITA TRA PRIVATI

Il Rigattiere

Per informazioni
CHIAMATA GRATUITA
NUMEROVERDE
800 904427

IL PROFESSIONISTA DELL'USATO
VI INVITA A VISITARE IL NUOVO
CENTRO ESPOSITIVO
DI FRONTE ALLA SEDE CENTRALE



www.ilrigattiere.org
PESCARA - Via Malagrida 44-50
Tel. 085 4219543 - FAX 085 4228847

dal 1959...tendazioni colorate

PALUCCI TENDE

Via Cavour, 11 Telefono e fax
Pescara 65123 085-72775

TENDE DA SOLE - TENDE D'ARREDO
PORTE A SOFFIETTO - ZANZARIERE

- * assistenza tecnica post-vendita e riparazioni
- * lavaggio tende (da ottobre a marzo)
- * personale specializzato
- * installazione rapida e precisa
- * preventivi gratuiti

Professionalità-Puntualità-Precisione-Serietà
infoline: 333.5712943 -- 338.2444755
www.paluccitende.it - paluccitende@libero.it

UNA DISFATTA DA CUI TRARRE LATI POSITIVI

Se vai a raccontare a qualcuno di aver perso per 4-0 dopo aver dominato per buoni 55', passi per matto. Invece a Bergamo è successo questo: il Pescara ha disputato un ottimo primo tempo ed è andato sotto di un gol, ha giocato benissimo anche i primi minuti della ripresa e ha subito ancora, ha provato a reagire votandosi a un sistema offensivo che più offensivo non si può, e ha beccato altri tre gol. Totale: Albinoleffe-Pescara 4-0. Un passivo pesante, che rende palesi alcuni limiti dei biancazzurri, un passivo pesante che però nasconde in maniera colpevole anche i lati positivi della prova degli uomini di Simonelli. E' andata male, è un po' come essere tornati con i piedi per terra dopo tre notevoli risultati utili consecutivi, è un po' come riflettere; però non è tutto da gettare a mare, perché il Pescara ha dimostrato se non altro di essere in grado di macinare gioco e far paura all'avversario, solo che manca a volte di concretezza e, in altrettante occasioni, di meccanismi in fase difensiva. Era accaduto contro il Genoa, ma poi il tutto era stato mascherato dal bel pareggio finale, è accaduto contro l'Albinoleffe. Tutti i gol sono nati da evidenti disattenzioni difensive. Ma la sconfitta non è una bocciatura, è solo un essere rimandati alle prossime due partite interne casalinghe, contro Treviso e Venezia, l'una in grande spolvero l'altra in grande crisi.

COSA VA. Il gioco. Questa squadra non ha paura di nessun avversario e cerca di imporsi con le armi del dialogo, dell'attacco, delle trame di gioco insomma. Forse a Bergamo abbiamo assistito al miglior primo tempo dei biancazzurri, almeno in trasferta; eppure è stato incassato un gol, sciocco ed evitabile. Azioni, occasioni, supremazia territoriale pur in un campo lontano da casa, il Pescara è piaciuto ed avrebbe senza dubbio meritato miglior sorte. Buona la prova di Minopoli, di Lo Nero, di Job, del solito Croce, del combattente Varricchio, anche del debuttante (dal primo minuto) Smit. Di positivo c'è il doppio turno casalingo: Treviso e Venezia. Il Pescara ha la concreta possibilità di mettere il primo tassello verso la salvezza, a patto di dimenticare subito la sbornia bergamasca.

COSA NON VA. Qualche avisaglia c'era stata già in Pescara-Genoa: la difesa ha ballato paurosamente e i quattro gol incassati non sono stati del tutto casuali. Certo, la squadra di Simonelli lamentava le assenze di Fusco e Zeoli squalificati, ma dalla parte di Pomante e Terra i meccanismi hanno fatto acqua in continuazione. L'Albinoleffe se n'è accorto e ha colpito con "cattiveria" proprio in quella zona; e infatti i gol subiti ne sono una testimonianza lampante, tra fuorigioco non scattati e spazi che si aprivano incredibilmente. Il Pescara giocava e

l'Albinoleffe segnava: frustrante, a dir poco. Quando poi il Pescara ha cercato di recuperare il passivo, sono saltati tutti gli schemi e gli adriatici non sono stati più in grado di rendersi pericolosi, facilitando gli avversari con improbabili lanci lunghi. Ha esordito il baby Pozzi, ma non si è praticamente mai visto: non è stata l'occasione migliore per provarsi a mettere in mostra.

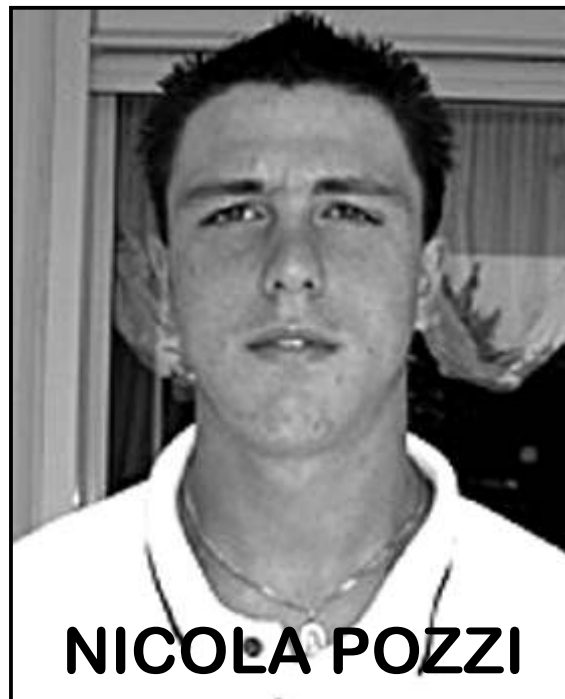

NICOLA POZZI

Mondocasa immobiliare

**LA CASA DEI VOSTRI SOGNI?!
A trovarla ci pensiamo noi!**

VENDESI

Rif. 106 Moscufo - porzione di casa con piccoli lavori di ristrutturazione: p. Terra con ingresso, soggiorno, cucina abitabile con annesso porticato e cantine; p. Superiore: 4 camere, 2 ripostigli, 2 bagni, piccolo giardino laterale, 3000 mt di uliveto nelle vicinanze. Ottimo affare € 100.000,00

Rif. 107 Pescara - Piazza Garibaldi appartamento: secondo piano uso ufficio mq. 160 : 4 camere molto grandi, bagno € 230.000,00 tratt.

Rif. VT 10 S. Giovanni Teatino - terreno agricolo mq. 2500 con nuova piantagione di uliveto € 15.000,00

Rif. 103 Pescara - zona Piazza Duca, villa con 2 unità abitative indipendenti: piano rialzato mq. 115 composto da soggiorno molto grande con cucina in unico ambiente, corridoio, 3 camere, 2 bagni. Primo piano mq. 110 con soggiorno molto grande, cucina in unico ambiente, 2 camere, 2 bagni, rifiniture di gran pregio € 450.000,00 tratt.

Rif. 104 Montesilvano - vicino mare: appartamento piano terra di circa 50 mq. Composto da: soggiorno con angolo cottura, 2 camere, corridoio, bagno; posto auto condominiale € 85.000,00

Rif. 105 Silvi Marina - loc. S. Stefano: appartamento vista mare mq. 115: soggiorno con angolo cottura, 3 camere, 2 bagni, posto auto e garage € 162.000,00

Stabilimento balneare VENDESI trattativa riservata

Rif. 102 Pescara - Via Tirino, appartamento di nuova costruzione su due livelli IV e V piano. mq. 93 composto da: P. giorno soggiorno con angolo cottura molto ampio, bagno molto grande; P. superiore: 2 camere e bagno molto grande. Ottime rifiniture, possibilità di garage. € 155.000,00

Pescara - centro appartamenti da 50 / 60 / 120 mq. In palazzina interamente ristrutturata con rifiniture di pregio. Trattative in sede

Rif. 108 S. Silvestro colli - villetta su 3 livelli composta da taverna con soggiorno ad angolo cottura, bagno, ripostiglio; piano terra con sala, cucina; piano primo con tre camere, bagno. Garage e posto auto recintato. Ottime condizioni € 210.000,00

Rif. 101 Pescara - Colli villetta a schiera su 4 livelli: P. Terra con taverna con bagno, garage; piano rialzato con soggiorno, cucina abitabile, lavanderia, giardino pensile; piano superiore 2 camere, una cameretta, bagno; piano sovrastante a solarium con vista mare e monti. € 180.000,00 tratt.

AFFITTASI

Rif. A205-A206 Pescara - centro, 2 bilocali con ingresso, soggiorno con angolo cottura, camera, bagno, ripostiglio e terrazzino. Euro 500,00 compreso spese condominiali

Rif. A203 S. Lucia di Collecervino - appartamento piano terra di casa indipendente: ingresso, soggiorno, cucina, 2 camere, bagno. Posto auto recintato. € 360,00

Rif. A202 Chieti Scalo - zona stazione centrale appartamento mq. 110: 2 ingressi molto ampi, soggiorno, cucina abitabile, 3 camere, 2 bagni, garage, posto auto recintato. Aria condizionata. € 650,00

Rif. AU50 Pescara - zona nuovo tribunale appartamento terzo piano composto da: ingresso, 3 vani, oltre cucina e servizi. Ottime rifiniture, aria condizionata € 700,00 tratt.

Rif. A204 Francavilla al mare - appartamento primo piano arredato: ingresso, soggiorno, cucina, 2 camere, bagno. Posto auto. € 400,00

Pescara - zona Strada Parco appartamento primo piano ben arredato: soggiorno con angolo cottura, 2 camere, 2 bagni. € 400,00

Rif. A201 Pescara colli - appartamento mq. 110 in residence: ingresso, sala, cucina abitabile, 3 camere, 2 bagni, parzialmente arredato, ottime rifiniture, garage mq. 50 euro 800,00 trattabili

Rif. 205 Pescara - zona ospedale, appartamento in villa primo piano con ingresso indipendente: soggiorno con angolo cottura, 2 camere, bagno. Ottime condizioni € 600,00

FINANZIAMO
L'ACQUISTO
DELLA VOSTRA CASA
CON MUTUI ADATTI
ALLE VOSTRE ESIGENZE

Pescara Via Milano, 50

Tel. 085.4222020



Domenica 06/02/2005 - PESCARA - TREVISO



PESCARA Calcio S.p.A.

Allenatore

Sig. Giovanni SIMONELLI



TREVISO Calcio

Allenatore

Sig. Giuseppe PILLON

- 1 - Saul SANTARELLI
- 4 - Alessandro SBRIZZO
- 5 - Giacomo DICARA
- 6 - Michele ZEOLI
- 7 - Luca MINOPOLI
- 8 - Daniele RUSSO
- 9 - Andrea MUSSI
- 10 - Federico GIAMPAOLO
- 11 - Vlado SMIT
- 12 - Gabriele BARTOLETTI
- 13 - Marco POMANTE
- 14 - Pierluigi BRIVIO
- 15 - Pietro FUSCO
- 16 - Alessio SPOLTORE
- 18 - Massimiliano VARRICCHIO
- 19 - Job IYOCK HERVE
- 20 - Stefano GARZON
- 21 - Daniele CROCE
- 22 - Vincenzo ARIDITA'
- 24 - Ernesto TERRA
- 26 - Simone VITALE
- 29 - Gaetano LO NERO
- 30 - Davide COLACIOPPO
- 34 - Daniel CIOFANI
- 35 - Simone D'ARCANGELO
- 36 - Daniele ULISSE
- 77 - Luca ANTONINI
- 80 - Luchese Guerreiro LEANDRO
- 81 - Stefano FANUCCI
- 86 - Nicola POZZI
- 91 - Andrea IVAN
- S.n. Nicola MARINIELLO

- 2 - Mavillo GHELLER
- 3 - Alessandro ZOPPETTI
- 4 - Marcello COTTAFAVA
- 5 - Francesco PARRAVICINI
- 6 - Riccardo PAGLIUCHI
- 7 - Roberto CHIAPPARA
- 8 - Luis Fernando CENTI
- 9 - Stefano DALL'ACQUA
- 10 - Daniele BELLOTTO
- 11 - Fabio GALLO
- 12 - Emiliano BETTI
- 15 - Giovanni MARCHESE
- 16 - Paulo BARRETO DE SOUSA
- 17 - Davide ZOMER
- 20 - Massimo CARRERA
- 21 - Andrea CAPONE
- 22 - Francesco GALEOTO
- 23 - Antonio D'AGOSTINO
- 24 - Riccardo GISSI
- 25 - Damien FLORIAN
- 26 - Marco ZANINELLI
- 27 - Reginaldo FERREIRA
- 28 - Fabio DI VENANZIO
- 29 - Divine FONJOCK
- 30 - Giovanni FAIETTA
- 31 - Roberto CORTELLINI
- 32 - Marco BALLOTTA

ELTEC

di Mosca V. & C.

Via della Scafa, 29/13
65013 Città S. Angelo (PE)

Tel 085.959162

Fax 085.9506432

Quadri elettrici - Avvolgimento motori elettrici
Montaggi e manutenzione:
CARRIPONTE - PARANCHI

CENTRO ASSISTENZA **IMET**
RADIOCOMANDI INDUSTRIALI **RADIO REMOTE CONTROL**

ABS

A company in the Cardo Group

CENTRO ASSISTENZA AUTORIZZATO ABS POMPE s.r.l.

BIRRA POINT

500 tipi di birra
da tutto il mondo

Pescara
Via Gobetti, 184/186
Tel. 085.2056418

My CAR
HYUNDAI CLUB
CONCESSIONARIA
PESCARA - CHIETI

**VILLA RASPA
DI SPOLTORE**
Viale Europa, 53/55
Tel. 085.4156700
Fax 085.4156688
www.mycarhyundai.com

TUCSON
elegantemente sportiva

FINO A 175 CAVALLI DI PURA RAZZA



FOTOMANIA IN

STAMPA DIGITALE

SU

CARTA FOTOGRAFICA

Viale G. Marconi, 181/183 - PESCARA

30

MINUTI



Fotomania 2

di Di Michele Luca

Via T. Scaraviglia, 114/116 - CHIETI SCALO

Serie A

23 ^ Giornata

Sabato 5 Febbraio

SAMPDORIA - FIORENTINA

PALERMO - JUVENTUS

Domenica 6 Febbraio

ATALANTA - LIVORNO

BRESCIA - UDINESE

CAGLIARI - LECCE

CHIEVO - MESSINA

PARMA - INTER

REGGINA - SIENA

ROMA - BOLOGNA

MILAN - LAZIO (20.30)

Serie C1

22 ^ Giornata

Domenica 6 Febbraio

Benevento - TERAMO

Cittadella - Avellino

Fermana - Martina

Foggia - Padova

GIULIANOVA - CHIETI

LANCIANO - Spal

Napoli - Reggiana

Sora - Rimini

Vis Pesaro - Sambenedettese

Serie C2

22 ^ Giornata

Domenica 13 Febbraio

Gela - PRO VASTO

Giugliano - Manfredonia

Latina - Juve Stabia

MORRO D'ORO - Igea Virtus

Nocerina - Taranto

Potenza - Rende

Ragusa - Melfi

ROSETANA - Cavese

Vigor Lamezia - C. DI SANGRO

CLASSIFICA

| | | | |
|-----------|----|------------|----|
| JUVENTUS | 50 | LECCE | 29 |
| MILAN | 45 | LIVORNO | 27 |
| INTER | 38 | MESSINA | 27 |
| UDINESE | 37 | CHIEVO | 25 |
| SAMPDORIA | 35 | LAZIO | 24 |
| ROMA | 34 | FIORENTINA | 23 |
| PALERMO | 32 | PARMA | 22 |
| REGGINA | 31 | SIENA | 20 |
| BOLOGNA | 30 | BRESCIA | 20 |
| CAGLIARI | 30 | ATALANTA | 11 |

CLASSIFICA

| | | | |
|-----------|----|------------|----|
| Rimini | 45 | Fermana | 27 |
| Avellino | 40 | Benevento | 25 |
| Reggiana | 34 | Foggia | 24 |
| Napoli | 33 | Martina | 23 |
| LANCIANO | 32 | GIULIANOVA | 22 |
| TERAMO | 30 | Cittadella | 21 |
| Padova | 28 | CHIETI | 20 |
| Sambened. | 27 | Sora | 18 |
| Spal | 27 | Vis Pesaro | 16 |

CLASSIFICA

| | | | |
|-------------|----|---------------|----|
| Cavese | 46 | Latina | 26 |
| Manfredonia | 44 | Vigor Lamezia | 26 |
| Juve Stabia | 37 | MORRO D'ORO | 25 |
| Giugliano | 37 | Rende | 25 |
| Gela | 35 | Igea Virtus | 25 |
| PRO VASTO | 31 | C. DI SANGRO | 17 |
| ROSETANA | 29 | Ragusa | 17 |
| Melfi | 29 | Nocerina | 15 |
| Potenza | 28 | Taranto | 10 |

Prossimo Turno

24 ^ Giornata

Sabato 12 Febbraio

LAZIO - ATALANTA

INTER - ROMA

Domenica 13 Febbraio

BOLOGNA - PALERMO

BRESCIA - CAGLIARI

FIORENTINA - PARMA

JUVENTUS - UDINESE

LECCE - CHIEVO

LIVORNO - SAMPDORIA

SIENA - MESSINA

REGGINA - MILAN (20.30)

Prossimo Turno

23 ^ Giornata

Domenica 13 Febbraio

Avellino - Napoli

CHIETI - Benevento

GIULIANOVA - Foggia

Martina - Sora

Padova - Vis Pesaro

Reggiana - TERAMO

Rimini - LANCIANO

Sambenedettese - Cittadella

Spal - Fermana

Prossimo Turno

23 ^ Giornata

Domenica 20 Febbraio

CASTEL DI SANGRO - Ragusa

Cavese - Taranto

Gela - ROSETANA

Igea Virtus - Potenza

Juve Stabia - Vigor Lamezia

Manfredonia - MORRO D'ORO

Melfi - Latina

PRO VASTO - Giugliano

Rende - Nocerina

A TUTTO CAMPO

Editore Aelion s.a.s.
333-8639518

Direttore: Pierluigi Vasile
Vice Direttore: Paolo Sinibaldi

Redazione:
Damaso Dell'Elce
Giordano Silvetti
Enzo Silvetti
Enzo Martocchia

Sito internet: www.abruzzo.fm
E-mail:
atuttocampo@abruzzo.fm

Carlo Ferraioli
Pesca
085 4210295
Via Paolucci, 79

Solo Pesce

www.carloferraioli.it

GOLD 2000 RETE IN FRANCHISING

COMPRO ORO USATO E ARGENTO PAGO IN CONTANTI

Pesca
Via C. De Cesaris, 24/1
(Mercato Coperto P.zza Muzii)
Tel. 085 389272

Serie B

25 ^ Giornata

Domenica 6 Febbraio

AREZZO - VERONA
 CATANZARO - ASCOLI
 EMPOLI - TRIESTINA
 MODENA - CROTONE
 PERUGIA - CATANIA
 PESCARA - TREVISO
 SALERNITANA - GENOA
 VENEZIA - TERNANA
 VICENZA - ALBINOLEFFE

Lunedì 7 Febbraio

CESENA - PIACENZA
 TORINO - BARI

CLASSIFICA

| Squadre | P | V | N | S | Squadre | P | V | N | S |
|-------------|----|----|----|----|----------------|-----------|----------|----------|----------|
| GENOA | 49 | 13 | 10 | 1 | VICENZA | 31 | 9 | 4 | 11 |
| VERONA | 41 | 12 | 5 | 7 | TERNANA | 30 | 7 | 9 | 8 |
| EMPOLI | 41 | 11 | 8 | 5 | AREZZO | 28 | 5 | 13 | 6 |
| TORINO | 41 | 12 | 5 | 7 | BARI | 28 | 6 | 11 | 7 |
| TREVISO | 41 | 12 | 5 | 7 | MODENA | 28 | 9 | 5 | 10 |
| PERUGIA | 40 | 11 | 7 | 6 | PESCARA | 27 | 6 | 9 | 9 |
| ASCOLI | 37 | 10 | 7 | 7 | TRIESTINA | 27 | 7 | 6 | 11 |
| PIACENZA | 35 | 11 | 2 | 11 | SALERNITANA | 24 | 6 | 6 | 12 |
| ALBINOLEFFE | 34 | 9 | 7 | 8 | CATANZARO | 21 | 5 | 6 | 13 |
| CESENA | 34 | 9 | 7 | 8 | CROTONE | 20 | 5 | 8 | 11 |
| CATANIA | 31 | 7 | 10 | 7 | VENEZIA | 18 | 4 | 6 | 14 |

P=punti V=vittorie N=pareggi S=sconfitte

Penalità: Modena -4 Bari -1 Crotone -3

conetteria

IL POPOLO DELLA NOTTE

Prossimo Turno

26 ^ Giornata

Venerdì 11 Febbraio

TRIESTINA - AREZZO
 DOMENICA 13 FEBBRAIO
 ALBINOLEFFE - BARI
 CATANIA - TORINO
 CROTONE - CATANZARO
 GENOA - PERUGIA
 PESCARA - VENEZIA
 PIACENZA - VICENZA
 SALERNITANA - EMPOLI
 TERNANA - MODENA
 VERONA - CESENA

Lunedì 14 Febbraio

TREVISO - ASCOLI

Suararia

SALDI

uomo
 donna

Tel. 085-4554019

via V. Colonna, 47 PESCARA

MARCATORI

- 14 reti - Bogdani (Verona)
- 13 reti - Milito (Genoa) 4 rig.
Tavano (Empoli) 7 rig.
- 12 reti - Spinesi (Arezzo) 1 rig.
- 11 reti - Cavalli (Cesena) 1 rig.
Bucchi (Ascoli) 1 rig.
Abbruscato (Arezzo) 1 rig.
- 9 reti - Marazzina (Torino) 1 rig.
Palladino (Salernitana) 4 rig.
Schwoch (Vicenza) 3 rig.
Frick (Ternana)
- 8 reti - Adailton (Verona) 1 rig.
- 7 reti - Araboni (Albinoleffe)
Bonanni (Vicenza)
Calacone (Ascoli) 3 rig.
Pepe (Piacenza)
Possanzini (Albinoleffe)
Stellone (Genoa)
Tedesco (Genoa)
Vannucchi (Empoli)

ONORANZE FUNEBRI



Emidio e Alfredo

De Florentiis

Via S. Spaventa, 6/3
 65126 PESCARA
 Tel. 085 66021

www.emidioealfredodeflorentiis.it

La Taverna di Bracco

RISTORANTE - PIZZERIA - ARROSTICINI
 PIZZA COTTA AL FORNO A LEGNA
 PIZZA D'ASPORTO - ARROSTICINI FATTI A MANO
 BIRRA BIOLOGICA - PIATTI TIPICI ABRUZZESI

Gli amici a casa li invitate voi, alla cena pensiamo noi
**TUTTO L'ASPORTO CHE VUOI,
 COME E QUANDO VUOI!**

Via Italia, 41 - VILLA RASPA DI SPOLTORE (PE) - Tel. 085.4157064

Domenica a pranzo su prenotazione apertura serale - Chiuso il lunedì

Iperclub



SKY

SPORT/CALCIO
locale climatizzato

passeri

PET SHOP

CANI - GATTI - UCCELLI
 PESCI TROPICALI
 ANIMALI ESOTICI
 ACCESSORI

Vasto assortimento di acquari a prezzi superstitosi

PESCARA, Via G. Marconi, 37/39
 Tel. e FAX 085 693385

Laltrotal

Tavola Calda

Paninoteca

Cornetteria

Piadineria

orario continuato

dal mercoledì

alla domenica

tutte le partite

su **SKY**

schermo gigante

via B. Croce, 277

Pescara (zona stadio)

UN MERCATO CON TANTI DUBBI

Il mercato del Pescara è stato scarso, sufficiente o soddisfacente? Inutile negarlo, in città e non solo si sta aprendo una sorta di dibattito, perché in effetti le trattative sono andate in maniera diversa da come ci si sarebbe aspettato. Magari i fatti diranno che gli acquisti operati dal duo Paterna-Iaconi saranno stati ben fatti, magari no, una cosa è certa: a parte Antonini e Varricchio che si sono già messi in mostra, Smit, Leandro, Mariniello e Pozzi sono nomi che molti nemmeno conoscevano, nemmeno andando a spulciare tra gli almanacchi. Interpellato sull'argomento, il buon Gianni Simonelli ha dichiarato che cercava gente motivata e non anziani calciatori in cerca di ultimi ingaggi importanti, per cui è moderatamente contento di quel che gli è stato regalato a gennaio. Tra l'altro conosce abbastanza sia Mariniello sia Pozzi. Ma è innegabile che una campagna di riparazione così in tono minore, almeno sulla carta, abbia creato alcuni malumori nella piazza: il Pescara sta andando bene, grazie soprattutto al lavoro di Simonelli, però non per questo si deve far finta che l'organico sia eccezionale e così intervenire sul mercato con inserimenti quantomeno discutibili. Molti avrebbero pensato a massicci investimenti a fronte della ricca cessione di Calaiò, invece si è operato attraverso i soliti prestiti. A tal proposito, Paterna ha dichiarato che queste sei operazioni (la settimana è un attaccante argentino ex Benevento, un certo Di Pietro, girato al Morro d'Oro) di fatto pareggiano l'introito derivante dalla cessione di

Calaiò, ovvero un milione e seicentomila euro. Chi è bravo in matematica, faccia i conti. Poi alcune considerazioni di carattere squisitamente tecnico, se mai ne fossimo in grado, ma almeno ci proviamo. Simonelli aveva chiesto una o due punte, un centrocampista e un difensore: è stato accontentato almeno nei ruoli? Pozzi è un attaccante, chi lo conosce sostiene che sia una grande promessa del calcio italiano; scuola Milan, nemmeno diciannove anni, è una prima punta che dovrebbe ripercorrere, è una speranza, le orme di Calaiò: potrebbe essere lui l'acquisto più intelligente. Nei prossimi giorni potrebbe arrivare un altro centravanti dal mercato degli svincolati. Ceduti Cavallo, Caremi e Carozza, a centrocampo è arrivato il brasiliano Leandro: a occhio e croce, il Pescara non dovrebbe averci guadagnato. Capitolo difesa: Simonelli voleva il difensore, è arrivato Mariniello dal Catania, che però più che un difensore è un esterno di centrocampo adattabile in difesa. E' un buon giocatore, tanto che Iaconi lo voleva in biancazzurro pure lo scorso anno, ma difensore vero non lo è, come non lo è nemmeno Smit. Prima di esprimersi in giudizi avventati, meglio quindi aspettare le risposte del campo, ma strategicamente queste operazioni lasciano diversi punti interrogativi su cui, appunto, interrogarsi. Un anno fa il calciomercato di gennaio fu un vero disastro, che di fatto portò il Pescara alla retrocessione sul campo: speriamo che stavolta la ciambella sia uscita col buco!

Paolo Sinibaldi

IL CAMMINO DEI PESCARA

1-2 PESCARA - PIACENZA
2-0 GENOA - PESCARA
1-3 PESCARA - ALBINOLEFFE
1-1 TREVISO - PESCARA
1-1 VENEZIA - PESCARA
2-0 PESCARA - MODENA
0-0 VICENZA - PESCARA
2-2 PESCARA - AREZZO
4-1 PERUGIA - PESCARA
0-2 PESCARA - TORINO
0-2 SALERNITANA - PESCARA
1-0 PESCARA - EMPOLI
1-0 CATANZARO - PESCARA
2-2 PESCARA - CATANIA

2-1 PESCARA - CESENA
1-1 VERONA - PESCARA
0-2 PESCARA - ASCOLI
0-0 TERNANA - PESCARA
2-2 PESCARA - BARI
3-0 CROTONE - PESCARA
2-1 PESCARA - TRIESTINA
0-1 PIACENZA - PESCARA
2-2 PESCARA - GENOA
4-0 ALBINOLEFFE - PESCARA
06/02 PESCARA - TREVISO
13/02 PESCARA - VENEZIA
20/02 MODENA - PESCARA
27/02 PESCARA - VICENZA

06/03 AREZZO - PESCARA
13/03 PESCARA - PERUGIA
26/03 TORINO - PESCARA
02/04 PESCARA - SALERNITANA
09/04 EMPOLI - PESCARA
16/04 PESCARA - CATANZARO
23/04 CATANIA - PESCARA
30/04 CESENA - PESCARA
07/05 PESCARA - VERONA
14/05 ASCOLI - PESCARA
21/05 PESCARA - TERNANA
28/05 BARI - PESCARA
04/06 PESCARA - CROTONE
11/06 TRIESTINA - PESCARA



Mutui personalizzati
in sede
a partire dal 3%

Residence SAMBUCO



Monolocali, bilocali,
trilocali, duplex
con prezzi a partire
da Euro **79.000,00**

Residence LE MONACHE



Villette indipendenti
con giardino trilocali
e duplex a partire
da Euro **130.000,00**

Residence SANTA LUCIA



Ville ingresso indipendente
e giardino privato
vista mare a partire
da Euro **235.000,00**

Via Mare Adriatico, 2 e 59 Santa Teresa di Spoltore - Tel. 085-4973100 / 4971049 - Cell. 348-7809590

CAMPIONATI GIOVANILI AL VIA

Al via i campionati regionali "Under 15" e "Under 18" di pallamano; il Pescara si presenta ai nastri di partenza con ben tre formazioni, due nella categoria dei più piccoli under 15. E proprio in questa categoria il Pescara è campione regionale in carica, visto che la scorsa stagione ha letteralmente trionfato vincendo a mani basse il campionato.

E così, come l'anno passato, i ragazzini terribili di mister Mastrangelo hanno cominciato la stagione in corso con due belle vittorie; all'esordio infatti hanno battuto per 44 a 3 il Città Sant'Angelo e nella seconda partita si sono imposti nel derby tutto in casa contro l'altra formazione dell' A.S. Pescara Handball con il risultato di 19 a 5. Quindi la squadra campione in carica regionale si ripresenta sicuramente come la favorita del torneo. Campionato quest'anno più impegnativo, visto che le squadre, suddivise in quattro gironi, sono ben 18 e a passare il turno saranno le prime tre di ogni girone.



In piedi da sinistra: Davide Palumbo, Francesco Pilone, Giovanni Fusilli, Giuseppe Cozzi, Daniele Di Persio, Matteo Aldamonte, Michele Mastrangelo(Coach); seduti da sinistra: Francesco Ladisa, Fabio Verdecchia, Simone Falcone, Tommaso Stella, Pietro Zappone.

Squadra davvero ricca di giovani e promettenti talenti quella biancazzurra vista anche la statistica che dice che nelle ultime 31 gare ne ha vinte ben 29 e pareggiate 2!

Il prossimo impegno vedrà impegnato il team biancazzurro mercoledì 9 febbraio alle 16 e 30 tra le mura amiche del "Palapepe", dove affronterà l'HC Città Sant'Angelo.

M
E
Z
Z
O
P
E
N
Z
O
?

Messaggio promozionale



FIN
Abruzzo
service
finanziamenti agevolati ai dipendenti

CAPOVOLGE IL TUO PUNTO DI VISTA!

PRESTITI CON DELEGA **CESSIONI DEL QUINTO**

da **1.500**
a **35.000**
euro

Fino a 10 anni.
Firma singola.
Si esaminano:
protestati, pignorati,
cattivi pagatori!

Ed inoltre...
Mutui Ipotecari e
Prestiti personali

Offerta valida fino al 31/03/05 - in collaborazione con la Banca di Sicilia - Fogli informativi a servizio in sede - TAN min. 4%; TAEG min. 7,09%; max. 9,40%.

PUOI TROVARCI A:

Direzione L'AQUILA P.zza Duomo, 46 Tel. 0862 401473 fax 0862 29658

PESCARA Via Ravenna, 28 Tel. 085 295358 - fax 085 4225259

Altre sedi: AVEZZANO TERAMO LANCIANO ROMA RIETI TERNI ANCONA

Prossima apertura: Campobasso Frosinone

Numero verde
800 218692

MONDO IN PELLE
Flash

PELLICCE

SALDI

di

3.000 capi

**Piazzale Agip 25/b Marina di Città Sant'Angelo
uscita autostrada PE/nord Tel. 085/95236**